Otto Schneid,
Papers

Photographs of
Art

1

76:25

Digitized by the Internet Archive
in 2014

https://archive.org/details/ottoschneid76_25_27

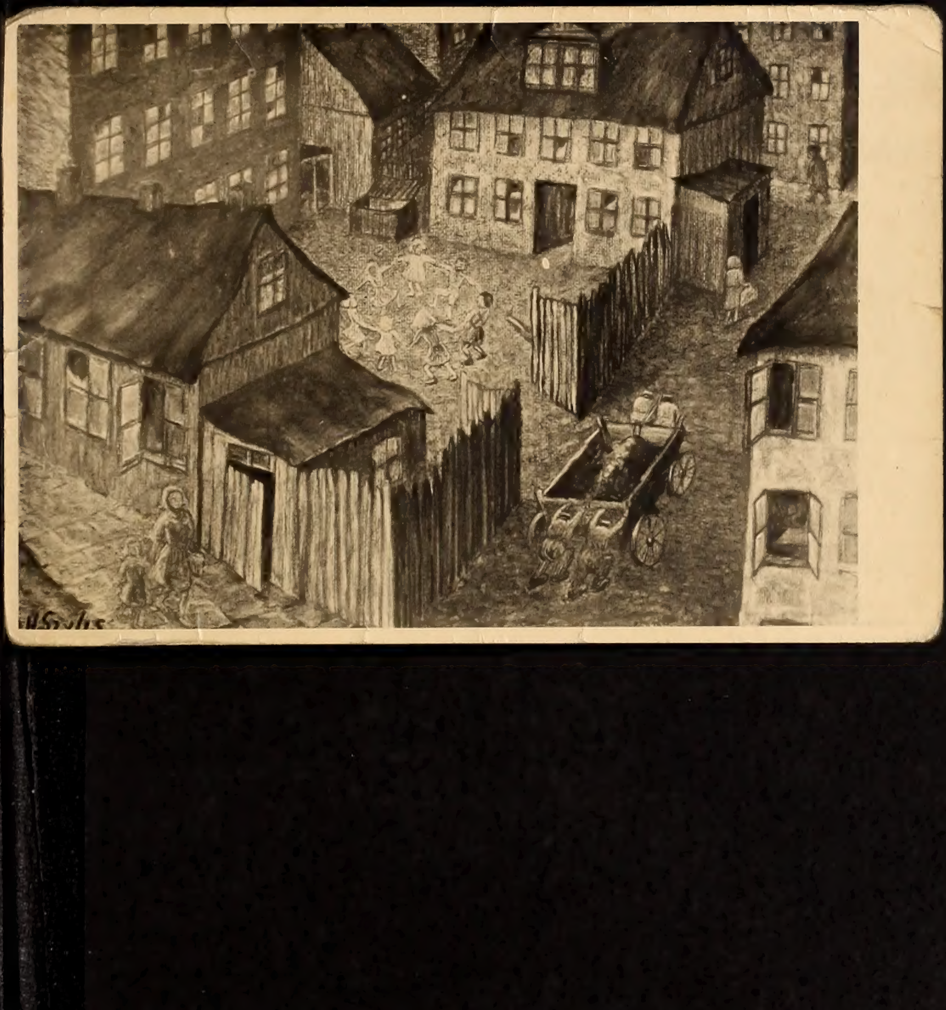

Friedhof i Stanislau, Aufnahme des Ausgeführten
von links nach Rechts:
Schul (Bethhaus)
Thorgebäude
Wirtschaftsgebäude

~~Szyzlis~~
H. Szylis
P90

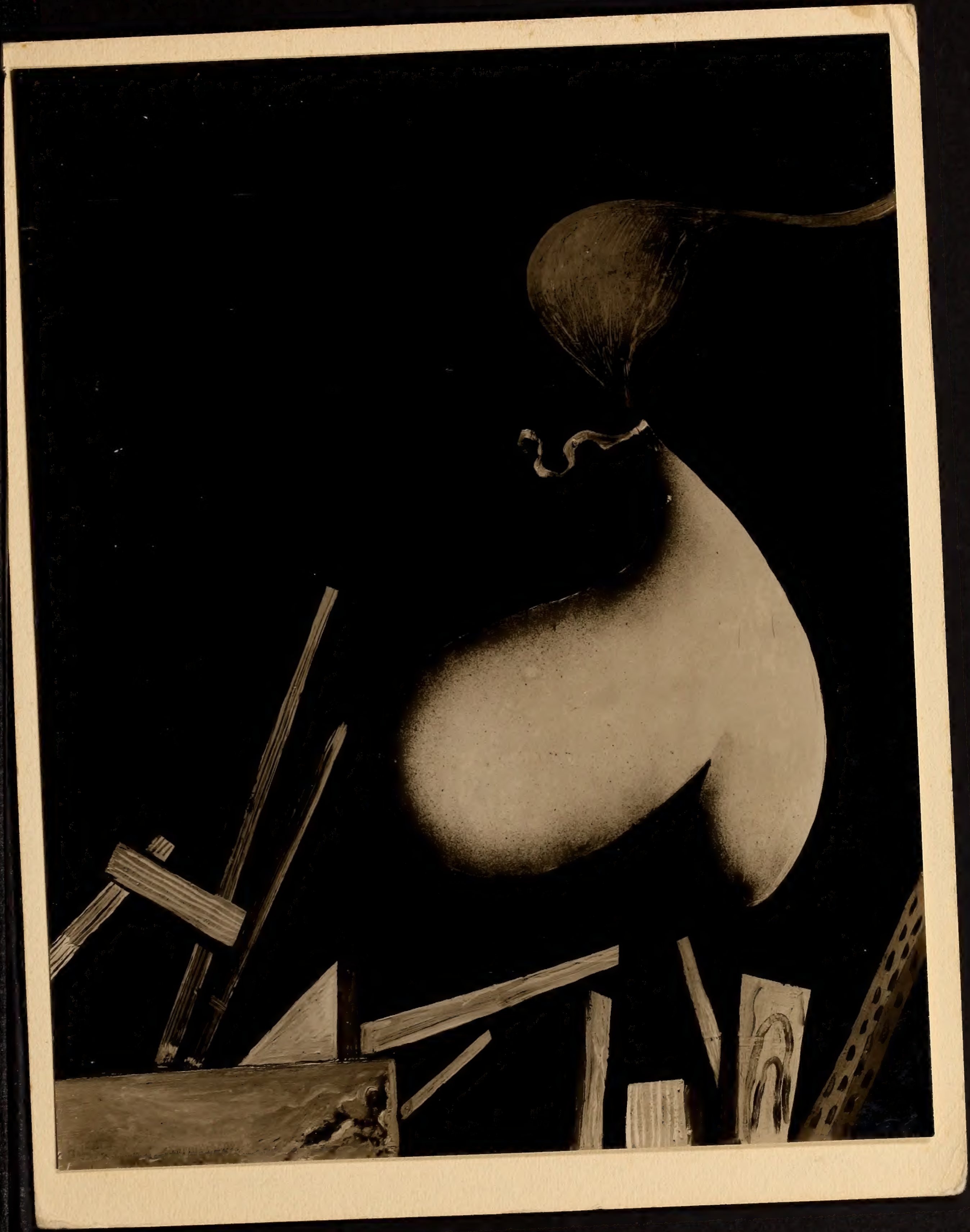

FOTO
SPRENG
BASEL

REPRODUKTION
NUR MIT GENEHMIGUNG UND NAMENSNENNUNG
DES FOTOGRAFEN GESTATTET.

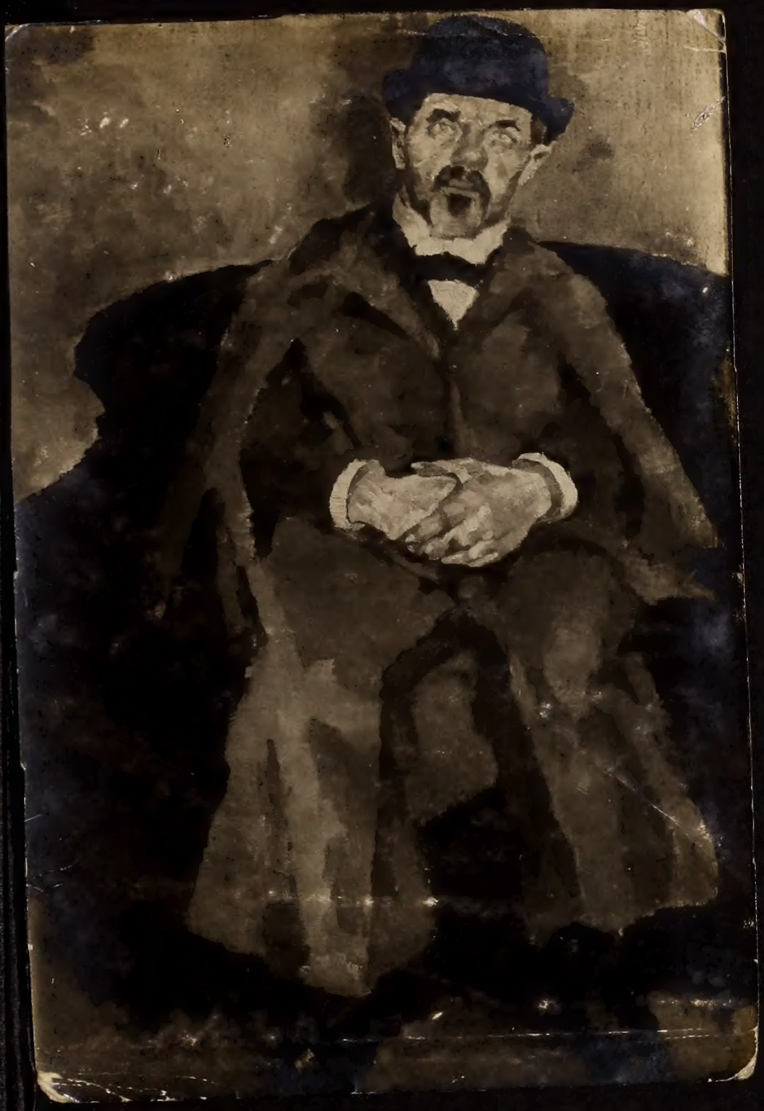

~~Phot Milenska Rantsch~~

gr
~~Kr~~öll

Bildnis
meines Vaters

1920

Julius Kroll

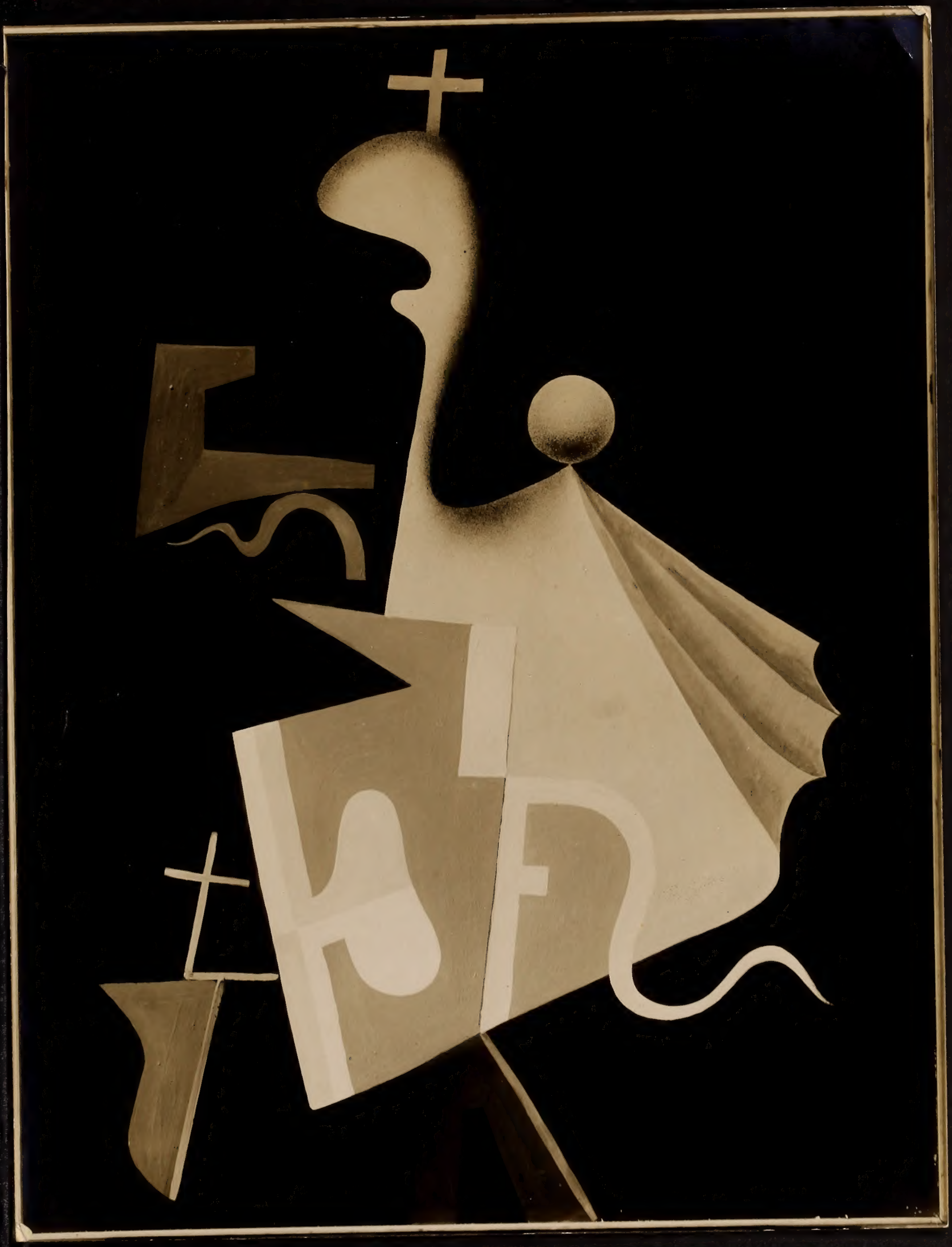

10 X 14 –

PHOTO Marc VAUX
114, Rue de Vaugirard
PARIS-VIe - Tél. Littré 50-01

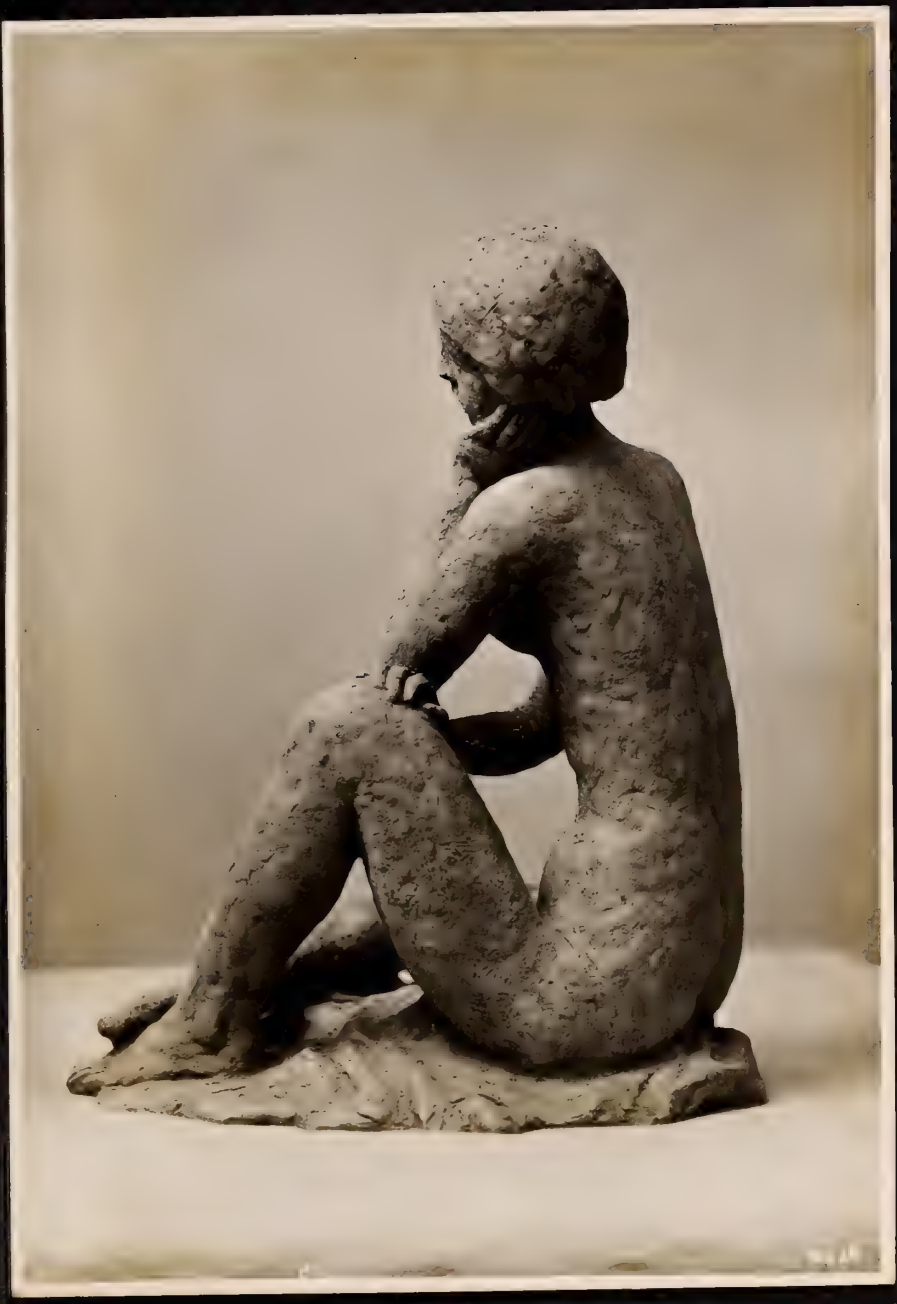

Jakob Löw: Kauerndes Mädchen
(Terracotta)

PHOTO
J. SCHERB
WIEN VI.
[illegible]

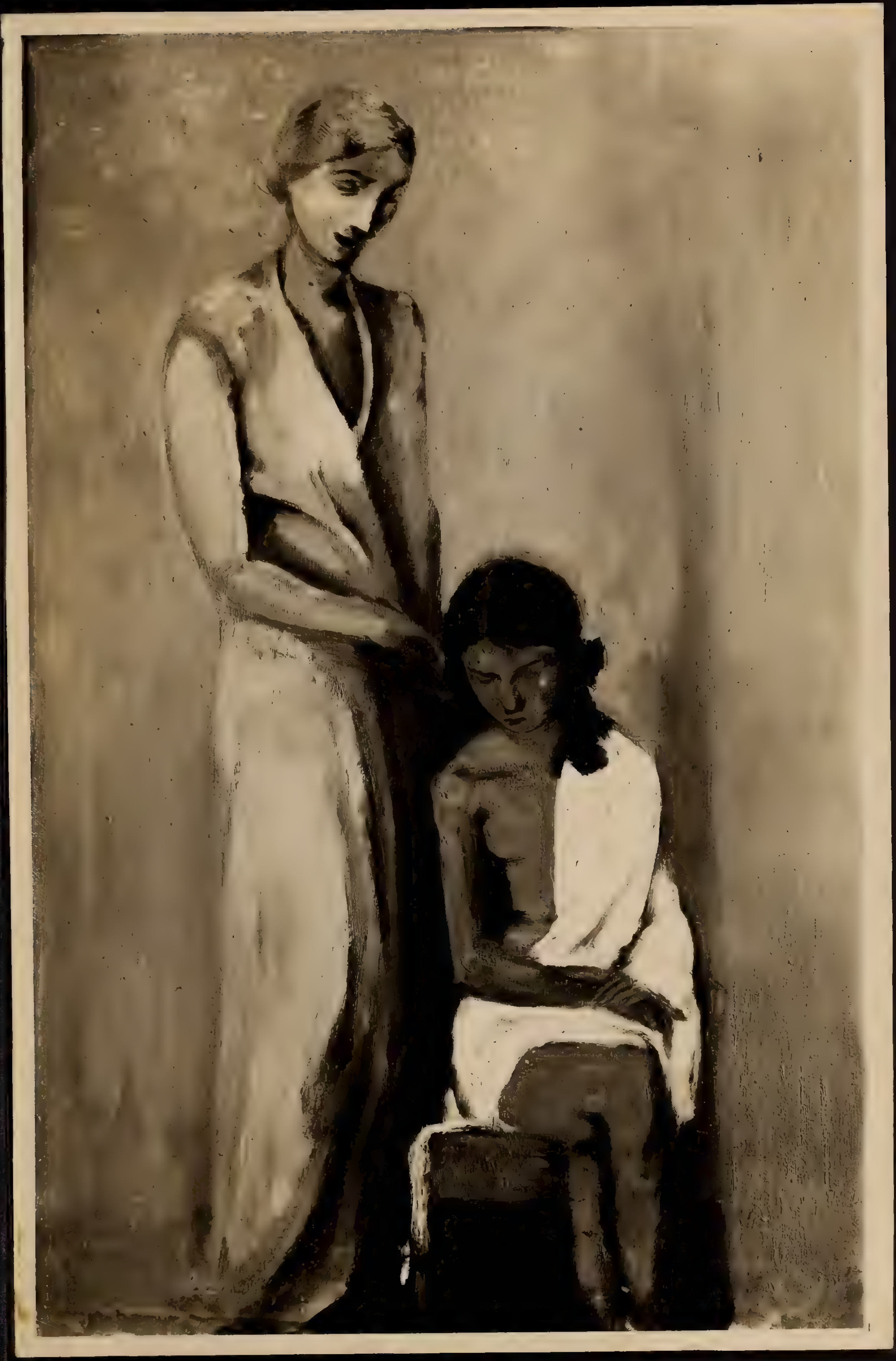

A — [illegible] 1933.

SACHA KOLIN
221 EAST 78th STREET
NEW YORK 21, N. Y.

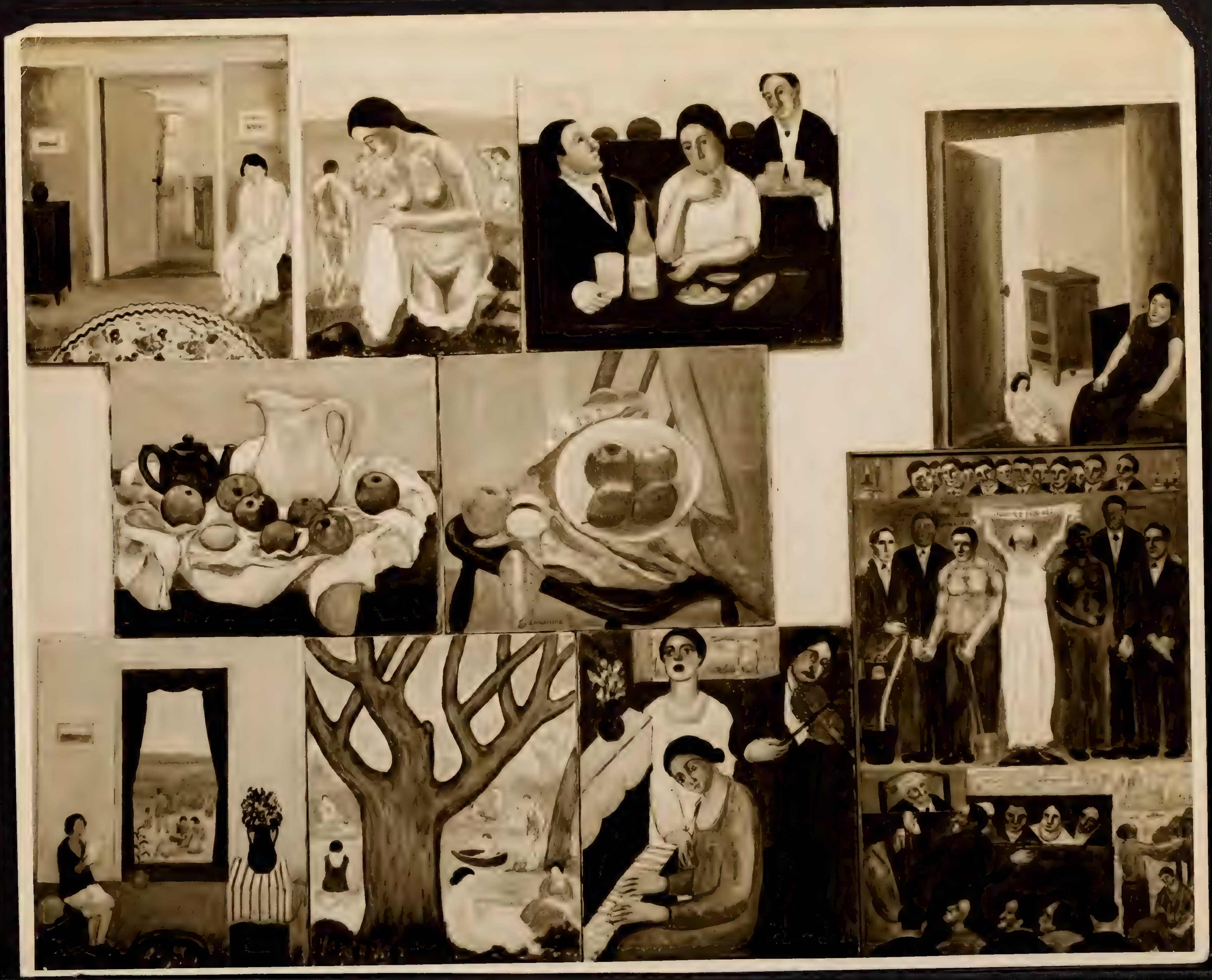

CULLEN PHOTOS NEW YORK PLAZA 8 - 2000

5079-8

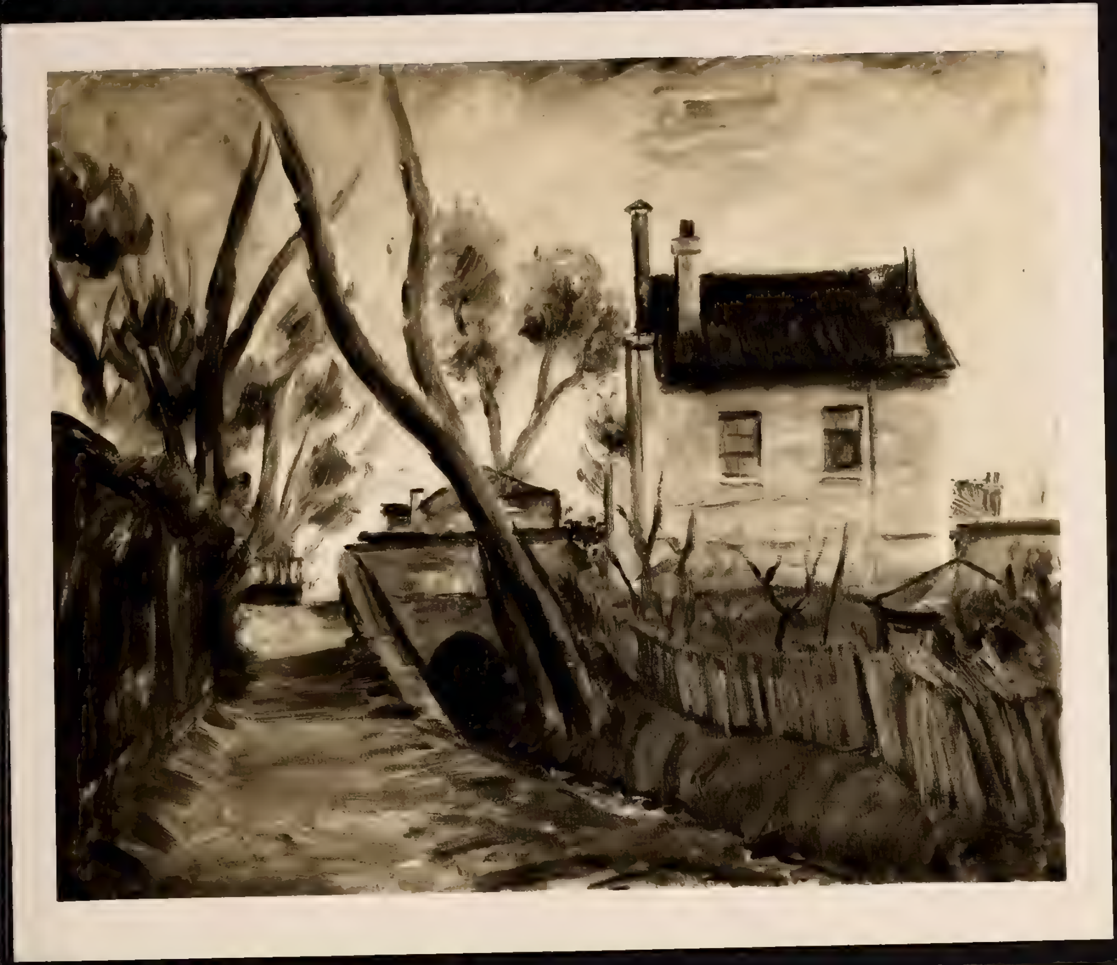

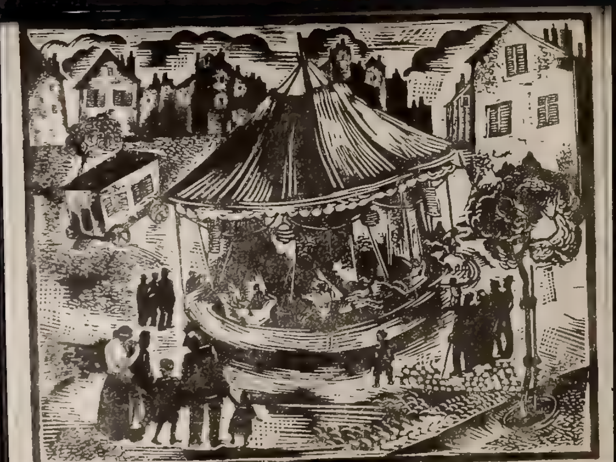

WA [illegible]
[illegible] 6

2) Cygler Samuel Kraków
„Karuzela"

drzeworyt. Grafika

Robert S.
Kenny
Collection

Periodicals

Otto Schneid
Papers

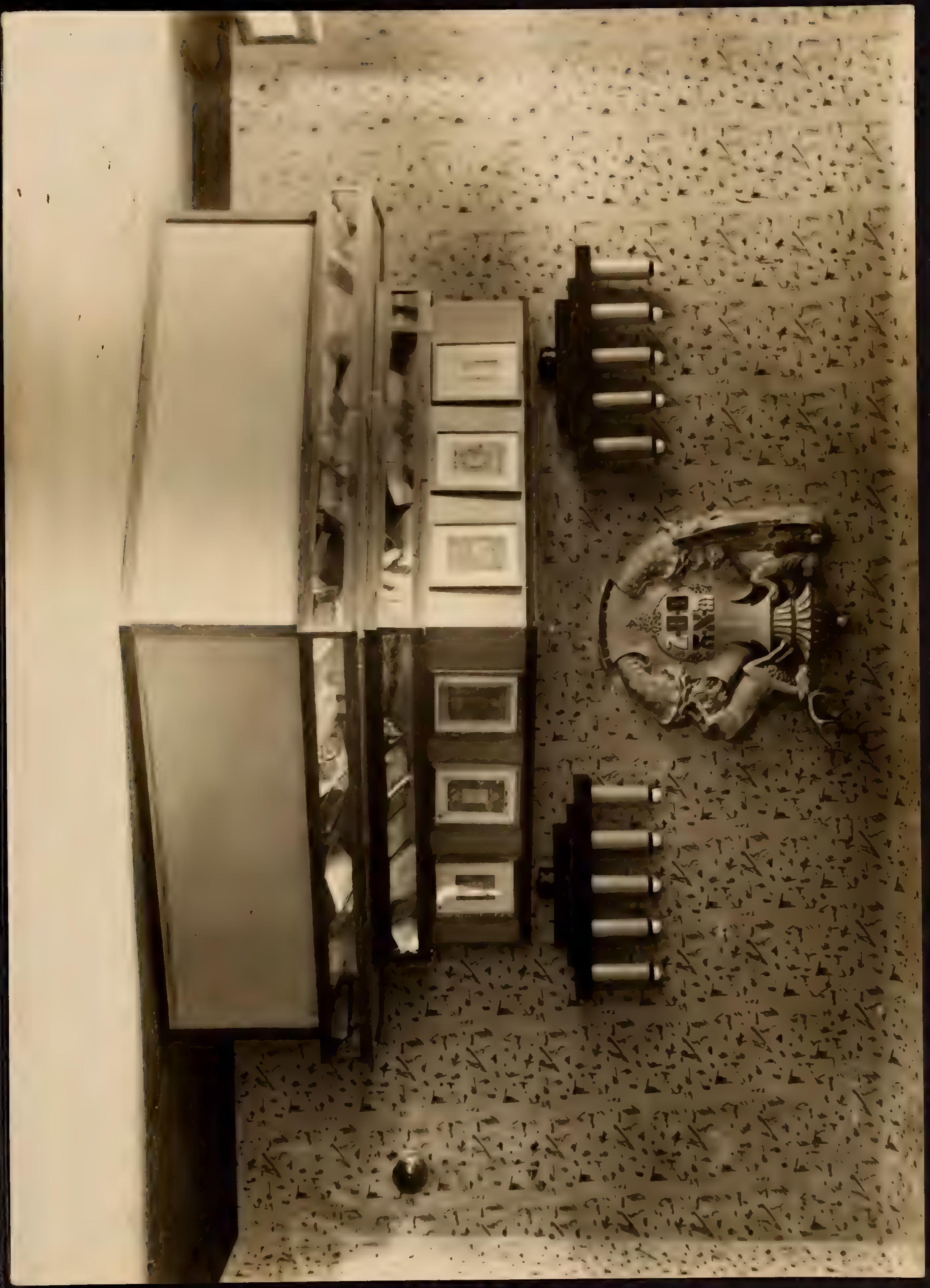

Fest Saal der Loge „ ~~Leg~~ „Leopolis" B.B. in Lwów
wärend der jüd. Kunstdenkmäler ~~Sammlung~~ Ausstellung.

MOTTO: [illegible]

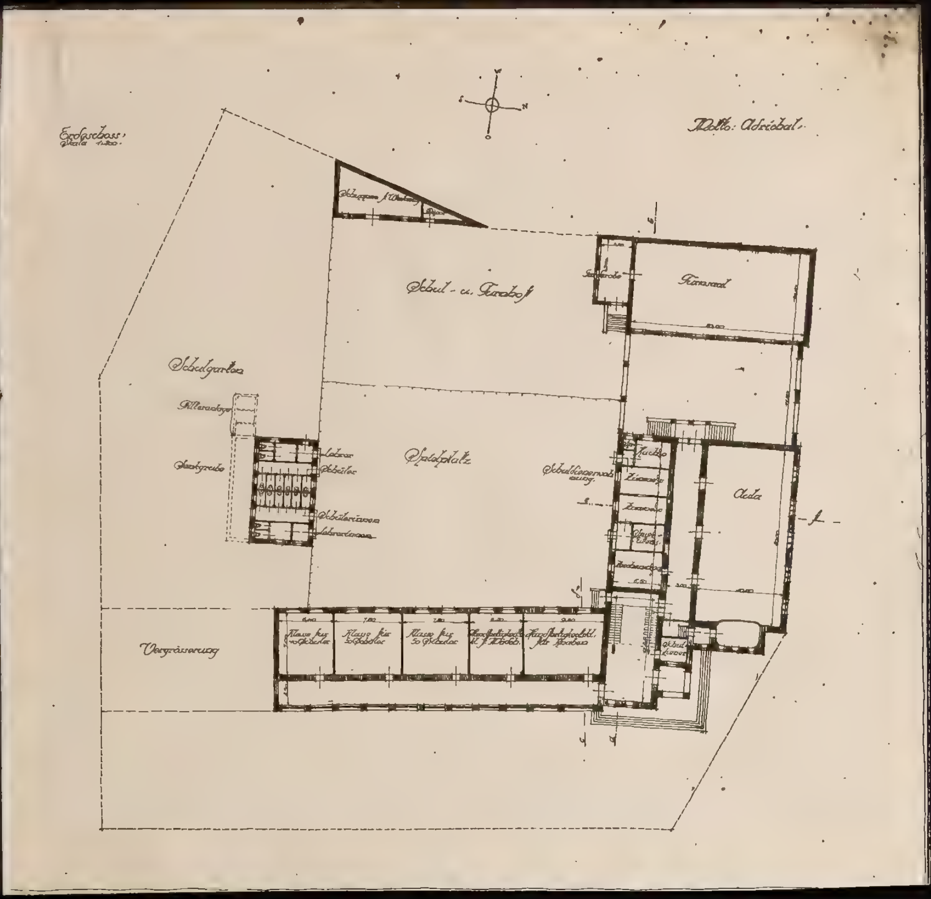
Erdgeschoss
Skala 1:200
Motto: Adriabal
Schuppen f. Werkzeug
Schul- u. Turnhof
Garderobe
Turnsaal
Schulgarten
Filteranlage
Senkgrube
Lehrer
Schüler
Schülerinnen
Lehrerinnen
Spielplatz
Schuldienerwohnung
Küche
Zimmer
Zimmer
Aula
Vergrösserung
Klasse für 40 Schüler
Klasse für 50 Schüler
Klasse für 50 Schüler
Schul Lehrer

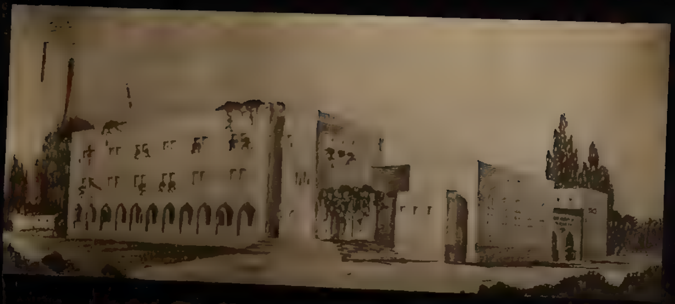

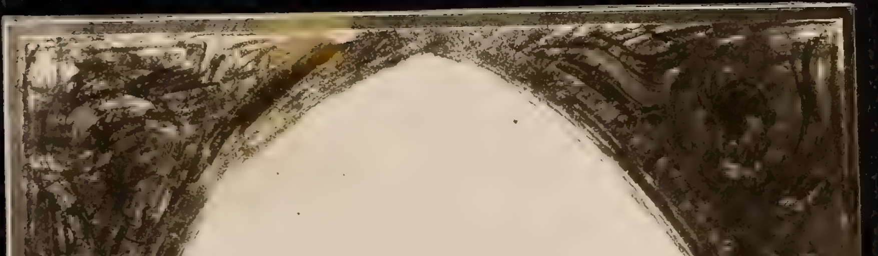

1.) Parterrgrundriss:
2.) Perspekt. Ansicht.

Konkurrenzentwurf
Gimnasium hebr.
Jerusalem

Konkurrenzentwurf: Gimnasium
hebr. Jerusalem

— 1920. —

GRUNDRISS DES ERDGESCHOSSES
M. 1:200

MOTTO „DREI"

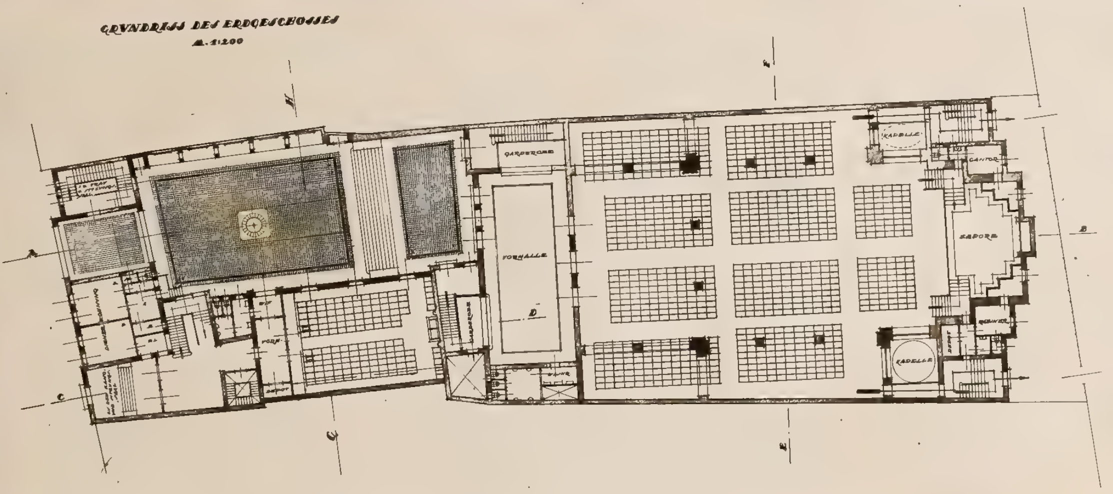
H
E
A
GARDEROBE
KAPELLE
CANTOR
VORHALLE
KAPORE
B
D
RABBINER
DEPOT
KAPELLE
GARDEROBE
VORR.
DEPOT
C
G
E

Kultusgebäud. Haus und Synagoge Sarajevo: II

1) Grundriss

2) Ansicht des Synagogenbaues und des Zierhofes mit Brunnen.

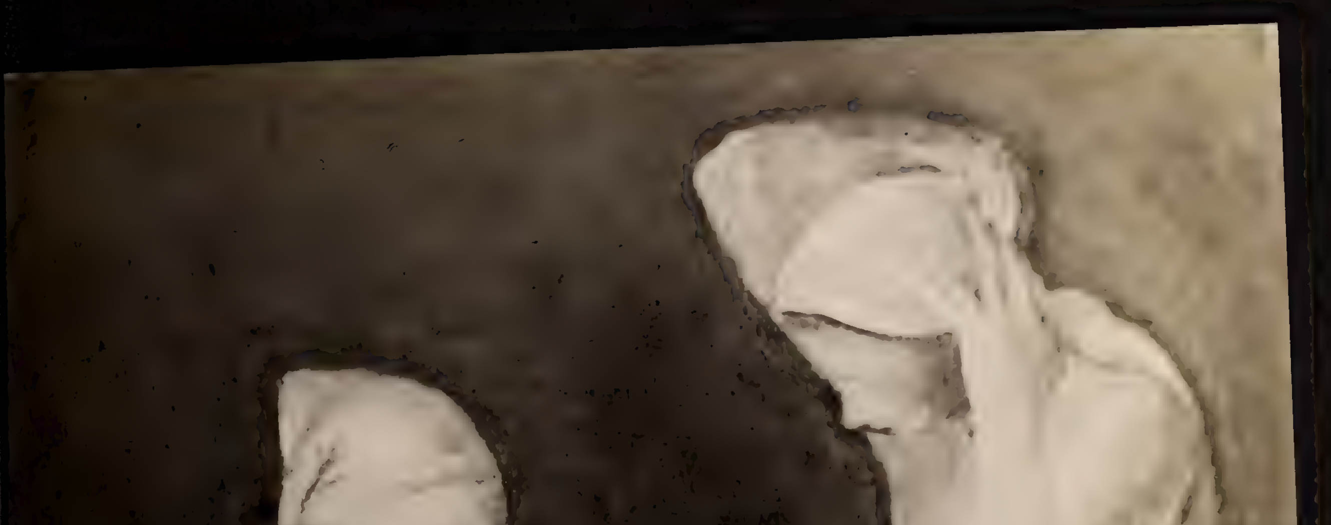

1933–1934.

Dieses Bild, das sich in Kochin im Museum Nandore befindet, ist noch ein bischen abgeändert worden. Es ist nur ein Blumentopf, mit einer roten Tulpe geblieben, und die Gestalt links (die wichtigere) ist umkomponiert, auch ihre Haartracht ist ein wenig anders.

REPRODUKTION
NUR MIT GENEHMIGUNG UND NAMENSNENNUNG
DES FOTOGRAFEN GESTATTET.

FOTO
SPRENG
BASEL

Otto Sch
Papers

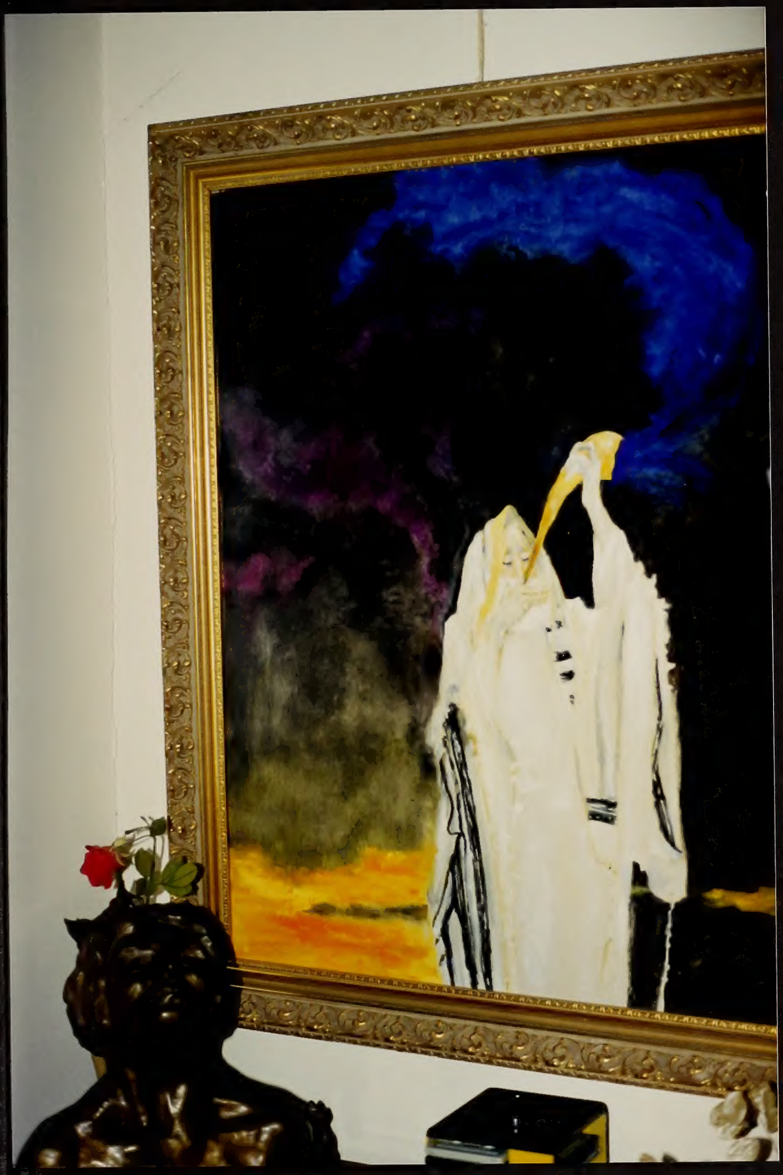

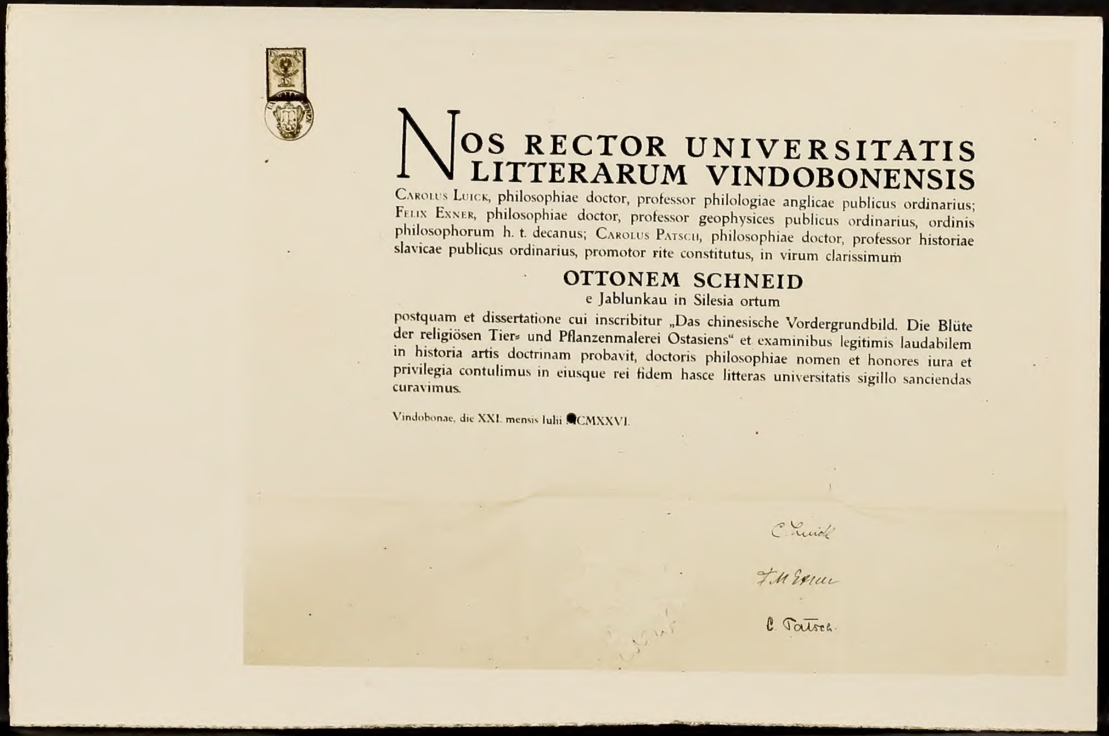

NOS RECTOR UNIVERSITATIS LITTERARUM VINDOBONENSIS

Carolus Luick, philosophiae doctor, professor philologiae anglicae publicus ordinarius; Felix Exner, philosophiae doctor, professor geophysices publicus ordinarius, ordinis philosophorum h. t. decanus; Carolus Patsch, philosophiae doctor, professor historiae slavicae publicus ordinarius, promotor rite constitutus, in virum clarissimum

OTTONEM SCHNEID

e Jablunkau in Silesia ortum

postquam et dissertatione cui inscribitur „Das chinesische Vordergrundbild. Die Blüte der religiösen Tier= und Pflanzenmalerei Ostasiens“ et examinibus legitimis laudabilem in historia artis doctrinam probavit, doctoris philosophiae nomen et honores iura et privilegia contulimus in eiusque rei fidem hasce litteras universitatis sigillo sanciendas curavimus.

Vindobonae, die XXI. mensis Iulii [illegible]CMXXVI.

C. Luick

F M Exner

C. Patsch